16 & 17 SEPT. 2023

• LES JOURNÉES EUROPÉENNES DU PATRIMOINE

www.verdun.fr
grandverdun

Dans Verdun

1 2 VISITES GUIDÉES DE L'OFFICE DE TOURISME GRAND VERDUN (DÉTAILS AU VERSO)

Place de la Nation

A MUSÉE DE LA PRINCERIE

16 Rue de la Belle Vierge

Samedi, Dimanche : 14h-18h

VISITE LIBRE DES COLLECTIONS PERMANENTES, DE L'EXPOSITION TEMPORAIRE "CORRESPONDANCE(S)" ET DÉCOUVERTE DU "GRAND VERDUN, L'AMBITION DU PAYS D'ART ET D'HISTOIRE"

Samedi : 9h30-12h

ATELIER SCULPTURE "BAS-RELIEF DES ÉMOTIONS", PAR ANGÉLIQUE JUNG

Sur réservation à princerie@grandverdun.fr ou au 03 29 86 10 62. Gratuit, à partir de 16 ans.

Samedi : 14h30, 16h & 17h15

VISITE - DÉCALÉE "LA VISITE" PAR LA COMPAGNIE MAMAILLE

La cie Mamaille apporte son univers fantaisiste lors d'une visite surprenante menée par Hélène Géhin, comédienne et Karim Sebbar, danseur et chorégraphe.

Réservation conseillée à princerie@grandverdun.fr ou au 03 29 86 10 62. À partir de 8 ans,.

Dimanche : 15h

PRÉSENTATION D'UNE NOUVELLE ACQUISITION PAR CÉDRIC SPAGNOLI, professeur et membre de la Société Philomathique : "Un combat d'escorte dans les rues de Verdun, août 1870" de W. Beauquesne

B MUSÉE DE L'HÔTEL DE VILLE

11 Rue du Président Poincaré

Dimanche : 9h30-12h & 14h-17h

ACCÈS AU MUSÉE DE GUERRE

Accueil commenté au fil des arrivées

EXPOSITION "LES MAIRES DE VERDUN ENTRE 1879 À 1947 : HÉRITAGE D'UNE RECONSTRUCTION"

C_1 L'ANCRE – MÉDIATHÈQUE

34 Av. du Maréchal de Lattre de Tassigny

DÉFI CRÉATIF NUMÉRIQUE : PIXEL WAR

Participez à ce tableau collaboratif, ajoutez votre touche de couleur et votre talent au patrimoine vivant... et éphémère.

En ligne à l'adresse : bit.ly/defi-pixel-war

C_2 L'ENCRE – BIBLIOTHÈQUE D'ÉTUDE

Place Monseigneur Ginisty

Samedi : 16h30

RENCONTRE LITTÉRAIRE AVEC LAURENCE GANTOIS-DOMANGE POUR LE RÉCIT "CE QUI RESTE"

Ce qui reste, lieux d'enfance et de jeunesse est une suite de textes qui évoquent les lieux phares de la vie de l'autrice, native de Verdun, à des moments différents de son enfance et de son adolescence, dans les années soixante et soixante-dix.

Entrée libre et gratuite dans la limite des places disponibles.

Samedi : 10h-12h & 13h-16h30

PRÉSENTATION DE PHOTOS ET PLANS DE L'HÔTEL DES SOCIÉTÉS À SES ORIGINES

Ces documents, issus des collections de la médiathèque évoquent la vie de ce bâtiment, en cours de réhabilitation, qui rappelle à chaque verdunois un bout de sa propre histoire.

Entrée libre et gratuite.

Samedi : 10h-12h & 13h-16h30

PRÉSENTATION DE DOCUMENTS ET FILMS SUR LA PÉRIODE 1950-1960

Issus de la collection particulière de Michel Parisot, amoureux du patrimoine local, ces documents vintage retracent une période verdunoise emblématique du XXe siècle : quand les petites histoires font la grande Histoire... du défilé du 14 juillet, à la cavalcade au Faubourg, de la braderie au centre-ville à la présence américaine, etc...

C_3 L'ANCRE – FUTURE MÉDIATHÈQUE

Hôtel des Sociétés
22 rue du Président Poincaré

Samedi, Dimanche : 14h, 15h, 16h

VISITE DU CHANTIER DE LA MÉDIATHÈQUE

Hier Hôtel des Sociétés, demain médiathèque du Grand Verdun, aujourd'hui chantier de réhabilitation d'un bâtiment remarquable en une médiathèque moderne et ingénieuse.

Réservation à mediatheque@grandverdun.fr ou au 03 29 83 44 19. Chaussures fermées et vêtements adaptés obligatoires, casque fourni. Non accessible aux PMR.

D CENTRE MONDIAL DE LA PAIX

Place Monseigneur Ginisty

Samedi, Dimanche : 10h-18h

EXPOSITIONS (ACCÈS PAYANT) :

"Trésors de diplomatie" et "Drôles de paix : 1945-2019"

Renseignements : cmpaix.eu/fr

E CATHÉDRALE NOTRE DAME ET CLOÎTRE

Place Monseigneur Ginisty

Samedi, Dimanche : 8h30-19h

VISITE LIBRE

F CHAPELLE SAINT-JOSEPH

Rue Mautroté

Samedi : 10h-12h & 14h-17h

VISITE LIBRE

Sans réservation

G MONUMENT À LA VICTOIRE

Avenue de la Victoire

Samedi, Dimanche : 14h-17h

VISITE LIBRE

Ouverture sous réserve, sans réservation

H SOUS-PRÉFECTURE

1 Place Saint Paul

Samedi, Dimanche : 14h, 15h

VISITES GUIDÉES DE LA SOUS-PRÉFECTURE ET DE L'EXPOSITION "LA SOUS-PRÉFECTURE DE VERDUN, DE SES ORIGINES À L'HEURE ACTUELLE"

Sur réservation : 03 29 84 86 11
Groupes de 15 personnes.

I POUDRIÈRE DU CORNICHON

Avenue du Soldat Inconnu

Samedi : 14h-18h
Dimanche : 10h-12h & 14h-18h

Visites guidées par le Lions Club.

Sans réservation

J CITADELLE SOUTERRAINE

Avenue du Soldat Inconnu

Samedi, Dimanche : 9h-18h

VISITE AUGMENTÉE "SOYEZ LE SOLDAT D'UN JOUR"

Vivez une nouvelle expérience dans les galeries souterraines de la Citadelle, au sein d'une nacelle filoguidée. Installez votre casque de réalité augmentée et aventurez-vous dans l'Histoire !

Tarifs réduits spécial Journées Européennes du Patrimoine : Adultes : 12€ - Enfants (8-16 ans) : 7€, Durée : 1h30, réservation conseillée. Dernier départ : 1h30 avant l'horaire de fermeture du site. Visite interdite aux moins de 8 ans et aux enfants de moins d'1m. S'équiper de vêtements chauds (température moyenne de 8°C dans les galeries souterraines) Réservations au 03 29 84 84 42 ou contact@citadelle-verdun.fr

K USINE DE DRAGÉES BRAQUIER

50 Rue du Fort de Vaux

Samedi, Dimanche : 9h-12h & 14h-19h

VISITES AUDIO-GUIDÉES

Durée : 40 minutes, gratuit, sans réservation (sauf pour les groupes de plus de 20 personnes). Derniers départs : 11h et 18h

Dans le Grand Verdun

L ÉGLISE DE THIERVILLE -SUR-MEUSE

47 Rue de la Libération

Samedi, dimanche : 14h-17h

VISITE LIBRE

M MÉMORIAL DE VERDUN

1 Avenue du corps européen
55100 Fleury-Devant-Douaumont

Samedi, Dimanche : 9h30-18h30

VISITE LIBRE DU MUSÉE ET DE L'EXPOSITION-PARCOURS "DESTINS DE VERDUN"

Tarif réduit spécial Journées Européennes du Patrimoine - Tarif Adultes : 8€, tarif réduit : 5€ (8-18 ans ; Étudiants ; Militaires ; Demandeurs d'emploi). Activités et visites accessibles après avoir acheté son billet d'entrée. Sans réservation, informations sur www.memorial-verdun.fr

Samedi, Dimanche : 14h

VISITE GUIDÉE "TRANSMETTRE POUR FAIRE VIVRE LA MÉMOIRE COMBATTANTE"

Durée : 1h30

Samedi, Dimanche : 14h-17h

ATELIER RECHERCHE "SUR LES TRACES DE VOS ANCÊTRES"

Vous êtes-vous déjà demandé si l'un de vos aïeuls avait combattu sur le champ de bataille de Verdun ? Le Mémorial vous propose de vous accompagner dans cette recherche et de peut-être retrouver les traces de votre ancêtre.

Afin de nous permettre de vous guider au mieux dans cette recherche, il vous faudra rassembler auparavant des éléments clés tels que le nom et prénom, le lieu et l'année de naissance de votre aïeul.

Samedi, Dimanche : 9h30-18h30

JEU DE PISTE "À LA DÉCOUVERTE DES DESTINS DE VERDUN"

Petits et grands sont invités en famille à partir à la rencontre des "Destins de Verdun" afin d'en découvrir davantage sur ces hommes et femmes qui ont contribué à l'histoire de la bataille. Arpentez le parcours permanent à la recherche des objets clés qui leur sont liés !

En continu au Mémorial de Verdun

Samedi, Dimanche : 16h-17h

SPECTACLE ITINÉRANT :

LES SOUFFLEURS COMMANDOS POÉTIQUES – APPARITIONS/DISPARITIONS

Laissez-vous transporter par les murmures poétiques des Souffleurs dans ces lieux chargés d'histoire. *En déambulation*

Samedi, Dimanche : 10h30; 15h30; 17h30

RÉCITS ET TÉMOIGNAGES, FOCUS SUR LES TRÉSORS DES FAMILLES

Découvrez comment les récits de mémoire nous sont parvenus à travers des pièces inédites sorties des réserves pour l'occasion !

Au mémorial, à l'auditorium
Durée : 30 mn

N OSSUAIRE DE DOUAUMONT & NÉCROPOLE NATIONALE

55100 Douaumont

Samedi, Dimanche : 10h-18h

VISITE LIBRE

Monument emblématique du champ de bataille, l'Ossuaire abrite environ 130 000 corps non identifiés de soldats français et allemands. Visitez sa tour offrant un panorama à 360°, son musée, le cloître et la chapelle.

https://www.verdun-douaumont.com/

O FORT DE DOUAUMONT

55100 Douaumont

Samedi, Dimanche : 10h-18h30

VISITE LIBRE

Le fort de Douaumont est le plus puissant ouvrage de la place forte de Verdun.

Tarif spécial Journées Européennes du Patrimoine - Adultes : 4€ Tarif réduit 3€ (8-18 ans ; Étudiants ; Militaires ; Demandeurs d'emploi). Activités et visites accessibles après avoir acheté son billet d'entrée. Sans réservation préalable, informations sur www.memorial-verdun.fr

Samedi, Dimanche : 11h

VISITE GUIDÉE "TRANSMETTRE POUR FAIRE VIVRE LA MÉMOIRE COMBATTANTE"

Sur réservation : www.memorial-verdun.fr
Durée : 1h30

Samedi, Dimanche : 14h-15h

SPECTACLE ITINÉRANT :

LES SOUFFLEURS COMMANDOS POÉTIQUES – APPARITIONS/DISPARITIONS

Laissez-vous transporter par les murmures poétiques des Souffleurs dans ces lieux chargés d'histoire.

En déambulation

P FORT DE VAUX

55100 Vaux

Samedi, Dimanche : 10h-18h30

VISITE LIBRE

Fort Séré de Rivière, il est le symbole de l'héroïsme des soldats français lors de la bataille de 1916.

Tarif réduit spécial Journées Européennes du Patrimoine – Adultes : 4€ Tarif réduit 3€ (8-18 ans ; Étudiants ; Militaires ; Demandeurs d'emploi). Activités et visites accessibles après avoir acheté son billet d'entrée. Sans réservation préalable, informations sur www.memorial-verdun.fr

Samedi, Dimanche : 16h

VISITE GUIDÉE "TRANSMETTRE POUR FAIRE VIVRE LA MÉMOIRE COMBATTANTE"

Sur réservation : www.memorial-verdun.fr
Durée : 1h30

Samedi, Dimanche : 11h-12h

SPECTACLE ITINÉRANT : LES SOUFFLEURS COMMANDOS POÉTIQUES – APPARITIONS/ DISPARITIONS

Laissez-vous transporter par les murmures poétiques des Souffleurs dans ces lieux chargés d'histoire.

En déambulation

8E ÉDITION DES JOURNÉES NATIONALES DE L'ARCHITECTURE

"ARCHITECTURE DURABLE ET TRANSITION ÉCOLOGIQUE"

Les 13, 14 et 15 octobre 2023

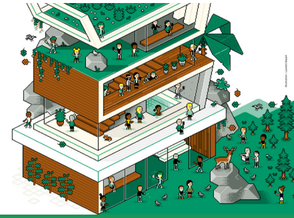

Les Journées nationales de l'architecture ont pour objectif de développer la connaissance architecturale du grand public. Elles proposent de dévoiler les richesses de l'architecture contemporaine remarquable partout où elle se trouve, de raconter l'histoire du bâti qui nous entoure, d'éveiller les curiosités et les sensibilités artistiques et de valoriser l'apport culturel, scientifique, technique et social de l'architecture pour le bien-être de tous.

CONFÉRENCE "ARCHITECTURE DES MONUMENTS FUNÉRAIRES ET DES BÂTIMENTS PROTOHISTORIQUES DÉCOUVERTS SUR LE SITE DE VERDUN MIRIBEL" PAR LAURENT THOMASHAUSEN, ARCHÉOLOGUE À L'INRAP

Salle Jeanne d'Arc, 60 Av. de la 42e division
Dimanche 15 octobre : 15h

La fouille menée par les équipes de l'INRAP (Institut National de Recherches Archéologiques Préventives) en 2022 et 2023 dans l'emprise de l'ancienne caserne Miribel a révélé la présence d'une importante nécropole datée du début de l'âge du Bronze (environ 1800 av. notre ère) et les fondations d'une centaine de bâtiments dont les datations s'échelonnent de l'âge du Bronze au début de l'Antiquité. Les premiers résultats de la fouille seront présentés lors de cette conférence.

Gratuit, Grand Public.

ATELIER "ORNEMENT DE BOIS" PAR JEAN BERGERON AU MUSÉE DE LA PRINCERIE

16 Rue de la Belle Vierge
Samedi 14 octobre : 9h30 - 12h

Fleurs, feuillages, coquilles, palmettes, rosaces... Plusieurs motifs décoratifs sculptés se trouvent dans les salles du musée. Découvrez ce travail d'ornementation et initiez-vous à la sculpture sur bois !
Gratuit, sur réservation : princerie@grandverdun.fr ou 03 29 86 10 62. À partir de 16 ans.

VISITE-GUIDÉE DU VILLAGE DE CHATTANCOURT PAR FLORENCE LAMOUSSE, GUIDE-CONFÉRENCIÈRE À L'OFFICE DE TOURISME DU GRAND VERDUN

Rdv à la Mairie de Chattancourt
Dimanche 15 octobre : 15h

Cette visite traitera de la première Reconstruction des années 1920 en Meuse, puis de l'exemple particulier du village de Chattancourt.
Celui-ci fut en grande partie détruit pendant la Première Guerre mondiale et reconstruit.
Plusieurs bâtiments tels que l'église et certaines habitations sont représentatifs de l'architecture des années 20, venez les (re)découvrir !
Durée : 1h30, Gratuit, sans réservation.
Renseignements : culture@grandverdun.fr

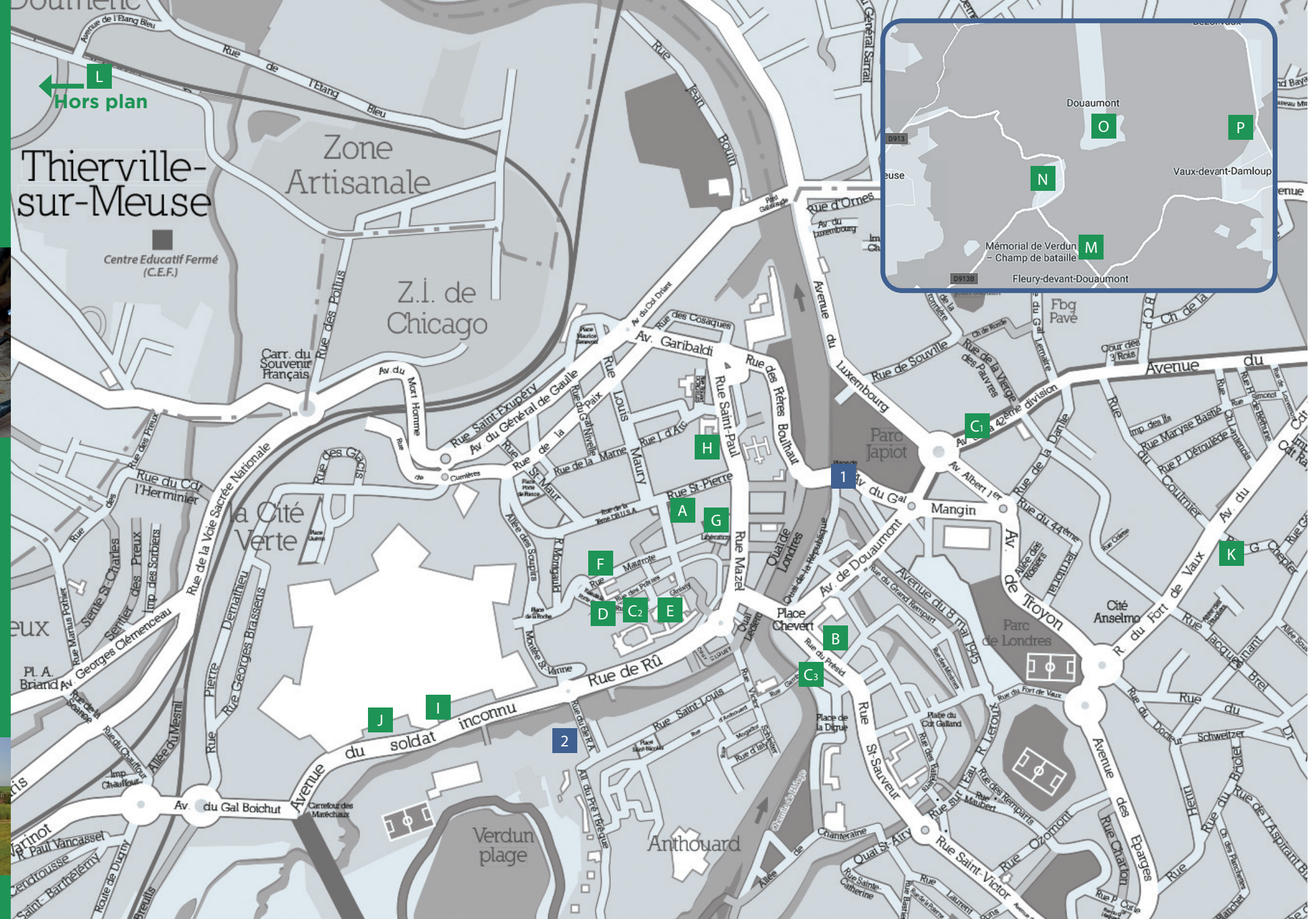

A>P : Détails au recto

- A MUSÉE DE LA PRINCERIE
- B MUSÉE DE L'HÔTEL DE VILLE
- C_1 MÉDIATHÈQUE
- C_2 BIBLIOTHÈQUE D'ÉTUDE
- C_3 FUTURE MÉDIATHÈQUE
- D CENTRE MONDIAL DE LA PAIX
- E CATHÉDRALE DE VERDUN
- F CHAPELLE SAINT-JOSEPH
- G MONUMENT À LA VICTOIRE
- H SOUS-PRÉFECTURE
- I POUDRIÈRE DU CORNICHON
- J CITADELLE SOUTERRAINE
- K USINE DE DRAGÉES BRAQUIER
- L ÉGLISE DE THIERVILLE-SUR-MEUSE
- M MÉMORIAL DE VERDUN
- N OSSUAIRE DE DOUAUMONT ET NÉCROPOLE NATIONALE
- O FORT DE DOUAUMONT
- P FORT DE VAUX

VISITES GUIDÉES

1 "HISTOIRE SECRÈTE DES ABBAYES"

RDV à l'Office de Tourisme,
Place de la Nation

Samedi, Dimanche : 10h, 13h30 & 16h
Visite guidée pédestre. Ce voyage à travers les siècles vous fera découvrir l'histoire oubliée des abbayes de Verdun en passant de la ville basse à la ville haute.
Durée : 2h, gratuit. Sur réservation à l'Office de Tourisme : www.tourisme-verdun.com ou 03 29 86 14 18 ou contact@tourisme-verdun.com

1 "À LA DÉCOUVERTE DE VERDUN ET DE SES TRÉSORS"

RDV à l'Office de Tourisme,
Place de la Nation

Samedi, Dimanche : 10h30, 14h & 16h
Visite guidée pédestre
Durée : 1h30. Gratuit, sur réservation à l'Office de Tourisme : www.tourisme-verdun.com ou 03 29 86 14 18 ou contact@tourisme-verdun.com

1 "VERDUN BIKE TOUR"

RDV à l'Office de Tourisme,
Place de la Nation

Samedi, Dimanche : 10h & 14h
Visite guidée de la ville en vélo à assistance électrique
Durée : 2h30. Gratuit, sur réservation à l'Office de Tourisme : www.tourisme-verdun.com ou 03 29 86 14 18 ou contact@tourisme-verdun.com

2 "LES CANAUX DE VERDUN"

RDV devant l'entrée du cinéma Caroussel,
4 rue du 61e Régiment d'Artillerie

Samedi, Dimanche : 10h30, 14h & 16h
Visite guidée pédestre.
Durée : 1h30.
Gratuit, sur réservation à l'Office de Tourisme : www.tourisme-verdun.com ou 03 29 86 14 18 ou contact@tourisme-verdun.com

LE LABEL VPAH ?

LE GRAND VERDUN, L'AMBITION DU PAYS D'ART ET D'HISTOIRE

(A) Au musée de la Princerie

Pour tout comprendre sur le label et plus précisément la candidature de la CAGV pour devenir "Pays d'art et d'Histoire", rendez-vous dans la cour du Musée de la Princerie où des panneaux explicatifs vous attendent.

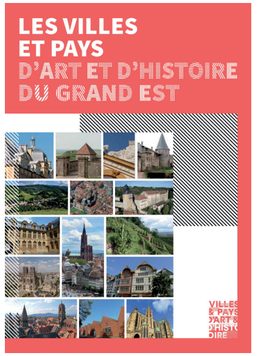

© conception graphique : Communauté d'Agglomération du Grand Verdun

Grand Verdun – Ville de Verdun – Tourisme Grand Verdun – l'agence – Ossuaires de Douaumont – Ministère de la Culture – Inrap – Thierville-sur-Meuse – Mémorial de Verdun Champ de bataille